

HOTĂRÂRE

Nr. 16 din 16.11.2024

privind modificarea organigramei și a statutului de funcții al aparatului de specialitate al Primarului Comunei Schela, județul Gorj

CONSILIUL LOCAL AL COMUNEI SCHELA, JUDEȚUL GORJ

Având în vedere:

- Proiectul de hotărâre inițiat de Primarul Comunei Schela, Județul Gorj, Deteșan Constantin - Gabriel,
- Referatul de aprobare întocmit de Primarul Comunei Schela, Județul Gorj, Deteșan Constantin - Gabriel;
- Prevederile art. 129 alin. (1), alin. (2), lit. a), alin. (3), lit. c), art. 407, art. 409, din O.U.G. nr. 57/2019 privind Codul administrativ, cu modificările și completările ulterioare;
- Prevederile art. III din O.U.G. nr. 63/2010 privind modificarea și completarea Legii nr. 273/2006 privind finanțele publice locale, cu modificările și completările ulterioare,
- Prevederile Legii – cadru nr. 153 / 2017 privind salarizarea personalului plătit din fonduri publice, cu modificările și completările ulterioare ;
- Prevederile O.U.G nr. 18 /2017 privind asistenta medicală comunitară, cu modificările și completările ulterioare;
- Prevederile Legii nr. 53 /2003 privind Codul muncii, republicată și actualizată;
- Prevederile Ordinului Prefectului–Județul Gorj nr. 130 din 26.03.2024 privind aprobarea numărului maxim de posturi, din aparatul de specialitate al Consiliului Județean Gorj, din aparatele de specialitate ale primarilor unitatilor administrativ teritoriale din judetul Gorj, precum si din institutiile publice locale infiintate prin hotarari ale autoritatilor deliberative de la nivelul judetului Gorj;
- Raportul de specialitate al compartimentului de resort din aparatul de specialitate al Primarului Comunei Schela;
- Avizul comisiilor de specialitate din cadrul Consiliului local al Comunei Schela,

În temeiul art. 196 alin. (1), lit. a) din O.U.G. nr. 57/2019 privind Codul administrativ, cu modificările și completările ulterioare,

HOTĂRÂȘTE :

Art. 1. Se aprobă modificarea organigramei pentru aparatul de specialitate al Primarului Comunei Schela, Județul Gorj, conform anexei nr. 1 la prezenta hotărâre.

Art. 2 . Se aprobă modificarea statutului de funcții pentru aparatul de specialitate al Primarului Comunei Schela, Județul Gorj, conform anexei nr. 2 la prezenta hotărâre.

Art. 3: Primarul Comunei Schela și compartimentele de resort din aparatul de specialitate al primarului vor duce la îndeplinire prevederile prezentei hotărâri.

Art. 4. Prezenta hotărâre se comunică, Instituției Prefectului Județului Gorj în vederea exercitării controlului de legalitate, Primarului Comunei Schela în vederea ducerii la îndeplinire, Agenției Naționale a Funcționarilor Publici și se va aduce la cunoștință publică prin afișare la sediul și pe site-ul instituției: www.primaria-schela.ro

Hotărâre adoptată în ședința extraordinară, cu un număr de 11 voturi "Pentru", cu un număr de 0 voturi "Împotriva" și 0 "Abțineri", din totalul de 11 consilieri în funcție.

PREȘEDINTE DE ȘEDINȚĂ,
CONSILIER LOCAL,
SICHITIU ION



CONTRASEMNEAZĂ
SECRETAR GENERAL AL COMUNEI
NEAMȚU FLORIN - ILIE

ORGANIGRAMA

APARATULUI DE SPECIALITATE AL PRIMARULUI COMUNEI SCHELA, JUDEȚUL GORJ

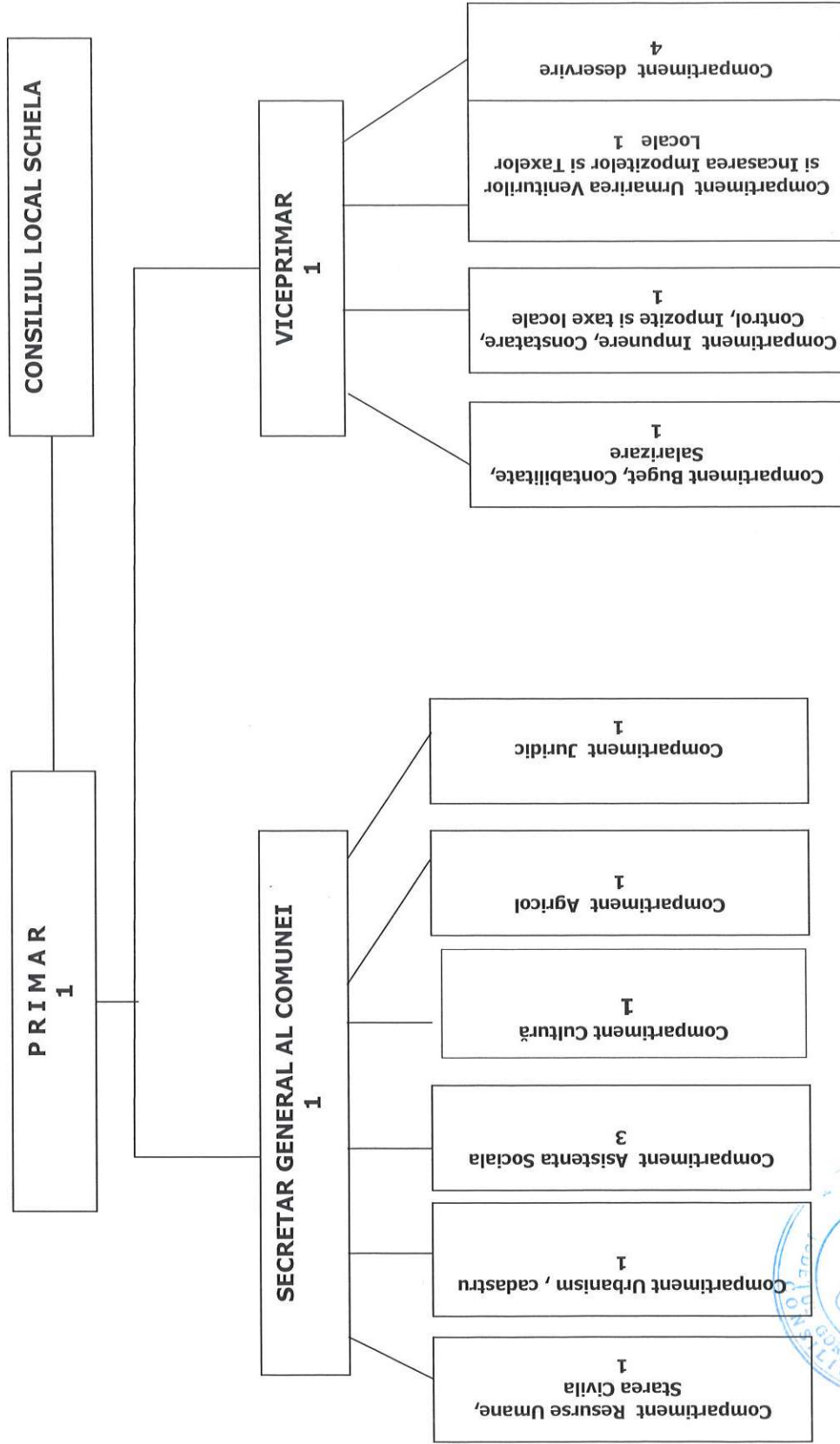

PREȘEDINTE DE ȘEDINȚĂ
CONSILIER LOCAL,
SICHITIU ION

CONTRASEMNEAZĂ
SECRETAR GENERAL AL COMUNEI
NEAMȚU FLORIN – ILIE



COMUNA SCHELA

JUDETUL GORJ

STAT DE FUNCTII

PENTRU APARATUL DE SPECIALITATE AL PRIMĂRII COMUNEI SCHELA, JUDETUL GORJ

Anexa 2 la Hotărârea Consiliului Local nr. 16

din 12.11.2024

NR. CRT.	Numele, prenumele / VACANT, temporar VACANT după caz	STRUCTURA	FUNCTIA DE DEMNITATE PUBLICA	Funcția publică		Clasa studiilor	Nivelul studiilor	Gradul profesional	Funcția contractuală		Nivelul studiilor	Observații
				Înalt funcționar public	de conducere*				de conducere	de execuție		
1	DETEȘAN CONSTANTIN - GABRIEL	DEMNITARI	primar									
2	BRAIA ION		viceprimar		secretar general al comunei		S	II				
3	NEAMTU FLORIN - ILIE	SECRETAR GENERAL AL COMUNEI					S	superior				
4	VILADUȚESCU CLAUDIA MIRABELA	COMPARTIMENT RESURSE UMANE, STARE CIVILĂ			inspector		S	superior				
5	BALĂȘAN CLAUDIA	COMPARTIMENT AGRICOL			referent		M	superior				
6	VÎLCEANU ANA	COMPARTIMENT URBANISM, CADASTRU			inspector		S	superior				
7	ȘEGA SERGIU	COMPARTIMENT JURIDIC			consilier juridic		S	principal				
8	VÎLCEANU SIMONA - ADRIANA	COMPARTIMENT BUGET, CONTABILITATE, SALARIZARE			consilier		S	superior				
9	BEURAN RAMONA	COMPARTIMENT ÎMPUNERE, CONSTATARE, CONTROL, ÎMPOZITE ȘI TAXE LOCALE			inspector		S	principal				
10	VACANT	COMPARTIMENT JURĂMĂRIREA VENITURILOR ȘI ÎNCASAREA TAXELOR ȘI ÎMPOZITELOR LOCALE			inspector		S	asistent				
11	NICOVALĂ GEORGIANA NICOLETA ELISABETA				inspector *)		S	asistent				
12	VACANT	COMPARTIMENT ASISTENȚA SOCIALĂ							asistent social *)			S
13	VACANT								asistent medical comunitar *)			PL
14	DIJMĂRESCU RODICA	COMPARTIMENT CULTURĂ							Bibliotecar			M
15	UDRESCU ELENA - DANIELA								guard			M
16	POPECI ILIE - SORIN								muncitor calificat			M
17	BEURAN DUMITRU FLORIAN	COMPARTIMENT DESENVIRE							muncitor calificat			M
18	HÎRSU CONSTANTIN COSMIN								sofer			M

* sub fiecare șef de structură se vor trece toate funcțiile publice și lot personalul contractual

Funcție	Număr-posturi	Occupate	Vacante	Total
Nr. total de demnitari		2	0	2
Nr. total de înalți funcționari publici		0	0	0
Nr. total de funcții publice de conducere		1	0	1
Nr. total de funcții publice de execuție		7	1	8
Nr. total de funcții publice		8	1	9
Nr. total de funcții contractuale de conducere**		0	0	0
Nr. total de funcții contractuale de execuție		5	2	7
Nr. total de posturi din cadrul instituțiilor/autorității publice		15	3	18

Numar posturi asistenți personali *)	Occupate	Vacante	Total
	17	13	30

** se vor avea în vedere toate formele legale de angajare

*** se aplică pentru administrația publică locală

NOTĂ: Tabelul se poate modifica în funcție de necesitățile instituției

* 3 posturi exceptate de la numărul maxim de posturi prevăzut în anexa la O.U.G nr. 63 / 2010, cu modificările și completările ulterioare, finanțate din bugetul local, capitolul bugetare » Sănătate « Asigurări și asistență socială



CONTRASEMNEAZĂ,
SECRETAR GENERAL
NEAMTU FLORIN - ILIE